RUNDUM LEBENSWERT
swg FREIBERG

Nonnengasse 31A
09599 Freiberg
Exposé Nr. 1 1509 311 13
Stand: 06.04.2023

Kleiner Laden zu vermieten

Sie benötigen einen kleinen Laden im Orstzentrum von Freiberg? Unsere Räumlichkeiten bieten sich zur Nutzung als Ladenfläche, aber auch als Praxis- oder Büroräume an. Vereinbaren Sie mit uns einen Besichtigungstermin, Sie werden es nicht bereuen.

Straßenansicht

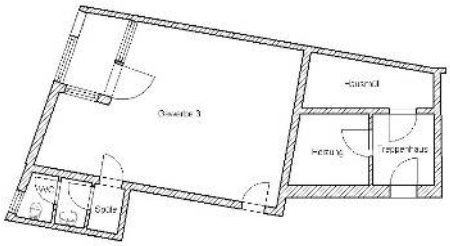

Mietfläche	**38,63 m²**
Zimmeranzahl	0 Zimmer
Etage	Erdgeschoss
Stadtgebiet	Altstadt
Bezugsfrei ab	01.07.2023

Kaution	825,00 €
Provision	ohne

Kaltmiete	275,00 €
Nebenkosten	32,00 €
Heizkosten/WW	170,00 €
Gesamtmiete	**477,00 €**

Nonnengasse 31A
09599 Freiberg

Exposé Nr. 1 1509 311 13
Stand: 06.04.2023

Lageinformationen

In Freibergs Zentrum treffen Individualität, Moderne und historische Architektur aufeinander. Wohnen in der Altstadt ist "in". Die Bezeichnung als „Stadt der kurzen Wege“ wird hier geprägt. Kunst, Kultur und Geschichte erleben Sie direkt vor der Haustür.

Richtung Park

Ausblick

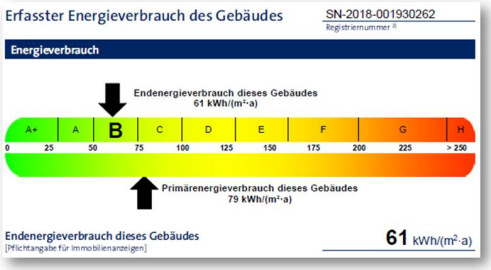

Art des Energieausweises:	Verbrauchsausweis
Baujahr:	1999
Beheizungsart:	Fern-/Nahwärme
Energieausweis ausgestellt am:	06.06.2018

Kontakt

Vermietungsteam
+49 3731 - 368 368
vermietung@wohnungsgesellschaft.de
Mo, Di, Do von 10 bis 18 Uhr
Mi, Fr von 10 bis 14 Uhr

RUNDUM LEBENSWERT
swg FREIBERG

Städtische Wohnungsgesellschaft
Freiberg/Sa. Aktiengesellschaft
Beuststraße 1
09599 Freiberg
www.wohnungsgesellschaft.de