Wohn Zeit

DIE ZEITSCHRIFT DER
STÄDTISCHEN WOHNUNGSGESELLSCHAFT
FREIBERG / SA. AKTIENGESELLSCHAFT

1
2019

Mieterspende
SEITE 3

Erste Pläne für das Gellert-Quartier
SEITE 6

Alpakas und Nandus für den Tierpark
SEITE 8

Straßen und Plätze in Freiberg
SEITE 10

Ein modernes Gesundheitszentrum für Freiberg

Seite 4

RUNDUM LEBENSWERT
swg FREIBERG

Bild: istockphoto.com / Halfpoint

EDITORIAL

Vorfreude auf neue Projekte

Liebe Leserinnen, liebe Leser,

Entlockt Ihnen die Sonne auch dieses schöne Gefühl der Vorfreude? Wir bei der SWG sind schon mittendrin im Freiberger Frühling und freuen uns gemeinsam mit Ihnen auf neue Schätze für unsere Stadt. Sie sind das Ergebnis eines erfolgreichen und arbeitsintensiven Jahres 2018, in dem wir viele Projekte vorantreiben konnten, die uns am Herzen liegen: von der Sanierung des Rüleinhauses am Petriplatz 3 über den Ankauf der Burgstraße 38 bis hin zum ersten Bauabschnitt der Mineralienhöfe. In all diese Objekte investieren wir, um Freiberg für seine Bewohner lebenswert zu gestalten. Auch für 2019 haben wir uns wieder viel vorgenommen: Wir wollen die ehemalige Poliklinik am Roten Weg sanieren, weitere Wohnungen mit Balkonen ausstatten und die ersten Mieter in den Mineralienhöfen begrüßen. Vielleicht gehören Sie ja dazu?

Bis es soweit ist, freue ich mich ganz persönlich darauf, in die neue Gartensaison zu starten und dazu beitragen zu können, dass alles wieder blüht und gedeiht. Wussten Sie, dass ein Strauß Tulpen ganz einfach ein Lächeln zaubern kann? Probieren Sie's doch mal aus. Vielleicht bei Ihren Nachbarn?

Ich wünsche Ihnen eine fröhliche Osterzeit!
Herzlichst, Ihre

Kathrin Klaußnitzer
Leiterin Finanz- und Rechnungswesen
SWG AG

Inhalt

3 AKTUELLES
Mieterspende – Engagement für Freiberger Lesepaten
Bausaison 2019 – Neuer Schwung für unsere Häuser

4 IM FOKUS
Roter Weg 41/43 – Neues Leben für eine bekannte Freiberger Adresse

6 WIR STELLEN VOR
Gellert-Quartier – Pläne für ein neues Wohnquartier
Unterwegs mit der SWG – Ein Bus im SWG-Design

7 GUT ZU WISSEN
Stadtwerke Freiberg – Stromsparmeister gesucht

8 GUT ZU WISSEN
Veranstaltungs-App – Die Silberstadt geht neue Wege
Tierpark – Ein Gehege für Alpakas und Nandus
Veranstaltungskalender

9 GUT ZU WISSEN
Frühjahrsputz – Aufräum-Tipps für Ordnungsmuffel

10 BUNTE ECKE
Straßen und Plätze in Freiberg – Badegäßchen
Rezept – Orangen-Rübli-Kekse

11 KINDER
Basteltipp – Ein Blumentopf mit Kresseschopf
Suchspiel – Eiersuche im Wörtermix
Wildes Freiberg – Biene oder Wespe?

IMPRESSUM

Herausgeber / Redaktion
Städtische Wohnungsgesellschaft Freiberg/Sa. Aktiengesellschaft
Beuststraße 1, 09599 Freiberg
Telefon: 03731 368-0, Fax: 03731 23824
freiberg@wohnungsgesellschaft.de
www.wohnungsgesellschaft.de

Verantwortlich für den Inhalt
(im Sinne des Presserechts)
Tom-Hendrik Runge, Vorstand

Ansprechpartner
Städtische Wohnungsgesellschaft Freiberg/Sa. Aktiengesellschaft
Tom-Hendrik Runge
Telefon: 03731 368-101
runge@wohnungsgesellschaft.de

Redaktion / Text
Berit Tolke

Konzept und grafische Umsetzung
VOR Werbeagentur GmbH
www.vor-dresden.de

Druck
Gustav Winter – Druckerei und Verlagsgesellschaft mbH
www.gustavwinter.de

Copyright by
Städtische Wohnungsgesellschaft Freiberg/Sa. Aktiengesellschaft
Produktionsjahr 2019
Die Mieterzeitung erscheint dreimal im Jahr, die nächste Ausgabe im Juli 2019.

FSC
www.fsc.org
FSC® C008984
The mark of responsible forestry

Bild: istockphoto.com / RGStudio

Verbesserung für alle SEPA-Zahler

Seit dem November 2018 nutzen wir bei der SWG ein Verfahren, das SEPA-Überweisungen besser nachvollziehbar macht: die End-to-End-ID. Mithilfe dieser ID können, ähnlich wie bei der Sendungsverfolgung eines Pakets, sowohl die Herkunft als auch der Empfänger einer Mietzahlung jederzeit eindeutig zugeordnet werden – ein klarer Vorteil für alle Nutzer. Allen SWG-Mietern, die das SEPA-Verfahren bereits nutzen, haben wir ihre End-to-End-ID mitgeteilt. Wenn Sie künftig auch am SEPA-Verfahren teilnehmen möchten, beraten wir Sie gern dazu!

ENGAGEMENT

Eine Mieterspende für die Freiberger Lesepaten

Wir freuen uns immer, wenn die Freiberger sich für ihre Nachbarn und das Leben in unserer Stadt engagieren. Eine besondere Freude war es uns deshalb, als sich einer unserer Mieter mit einem Wunsch an uns wandte: Er hatte bei unserer Aktion „Mieter werben Mieter“ eine Prämie von 100 Euro erhalten, die er gern für einen guten Zweck spenden wollte – und bat uns, gemeinsam mit ihm nach passenden Projekten zu suchen. Die Wahl fiel auf die „Lesepaten“ des Lichtpunkt e.V., bei dem Ehrenamtliche junge Schüler beim Lesenlernen unterstützen. Begeistert von dem Projekt, legte unser Mieter noch einmal 100 Euro aus der eigenen Tasche dazu. Wir als SWG finden dieses Engagement so gut, dass wir selbst noch einmal 100 Euro draufgelegt haben, sodass wir den Lesepaten schließlich eine Gesamtspende von 300 Euro für ihre Arbeit überreichen konnten.

Engagement ist uns was wert. Lebenswert.

Neuer Schwung für unsere Häuser

Frische Fassaden, farbenfrohe Balkone und neue Wohnungen im Zentrum – das plant die SWG für die Bausaison 2019

Im Sommer wird es soweit sein – das frisch sanierte Rüleinhaus am **Petriplatz 3** empfängt seine neuen Mieter. Im Erdgeschoss und im 1. OG ziehen die Volkshochschule und das Medienpädagogische Zentrum ein. In den Etagen darüber warten vier großzügige Wohnungen mit Wohnflächen von 75 bis 130 Quadratmetern auf neue Bewohner. Um auch unsere Bestandsgebäude optisch und technisch gut in Schuss zu halten, führen wir umfangreiche Sanierungsmaßnahmen durch: Die Fassaden der Objekte **Dammstraße 51 und 53**, **Frauensteiner Straße 112 und 114**, **Berthelsdorfer Straße 39** und **Chemnitzer Straße 2** erhalten einen neuen Anstrich. Zudem wird der Wirtschaftsweg an der **Frauensteiner Straße 110** instandgesetzt. Die vorhandenen Balkone der Objekte **Frauensteiner Straße 108** und **Heubnerstraße 14, 16 und 18** werden modernisiert, zwei weitere Objekte erhalten Balkonzuwachs: Die Häuser am **Franz-Kögler-Ring 33–39** und in der **Max-Planck-Straße 18–24** hatten bisher schon je 16 Balkone an den großen Wohnungen. Ab dem Frühjahr werden diese modernisiert, dann erhalten auch die jeweils 16 kleineren Mieteinheiten einen Balkon – in den SWG-Farben Blau und Orange. Anschließend wird bei beiden Häusern die Fassade erneuert. Damit unsere kleinen Mieter sicher toben können, statten wir unsere Spielplätze in Friedeburg (**Arthur-Schulz-Straße 37**) und auf dem Wasserberg (**Franz-Kögler-Ring 33–39**) mit neuen Spielgeräten aus.

Dies ist nur ein Auszug aus unserem umfangreichen Bau- und Modernisierungsprogramm 2019. Wenn Sie mehr erfahren möchten, folgen Sie uns auf facebook unter #bautagebuch oder auf unserer Webseite unter Bauprojekte.

Gesundheitszentrum
ROTER WEG

Neues Leben für eine bekannte Freiberger Adresse

Wo der Rote Weg auf die Schöne Gasse trifft, steht seit über 90 Jahren ein markantes Gebäude mit einer bewegten Geschichte. Dort, wo einst viele Jahre die Freiberger Poliklinik ihren Sitz hatte, soll nun ein Gesundheitszentrum entstehen.

Bild: myuniquate

Virtuell entdecken auf **www.roterweg.de**

Ein modernes, barrierefreies Gesundheitszentrum

Die Stadt Freiberg mit ihren Gebäuden und deren Geschichte liegt uns als Städtische Wohnungsgesellschaft natürlich besonders am Herzen. Als wir 2016 erfuhren, dass eines der markantesten und bekanntesten Gebäude der Stadt – der Rote Weg 41/43 – zum Verkauf steht, mussten wir nicht lange überlegen und erwarben das Objekt. Als neue Eigentümerin hatten wir bei der SWG von Anfang an viele Ideen für die künftige Nutzung des vom Verfall bedrohten Baudenkmals. Doch schon zum Tag des offenen Denkmals 2016, zu dem wir den Freibergern Führungen durch das leerstehende Gebäude angeboten hatten und mit vielen von ihnen ins Gespräch gekommen waren, kristallisierte sich eine Idee als klarer Favorit heraus. Hier, wo früher über 25 Jahre die Freiberger Poliklinik ihren Sitz hatte, sollte wieder ein Gesundheitszentrum entstehen.

Viele Standortvorteile

Die Vorteile liegen auf der Hand: Standort, Gebäude und Adresse sind vielen Freibergern bekannt. Das Objekt ist zentral gelegen und sowohl für Anwohner als auch für Auswärtige gut zu erreichen. Im Inneren birgt es durch seine funktionale Aufteilung beste Möglichkeiten für die Gestaltung individueller Räume und Praxisflächen. Diese idealen Voraussetzungen wollen wir nutzen, um den Gedanken der zentralen medizinischen Versorgung in moderner Form wieder aufleben zu lassen. Dazu soll das denkmalgeschützte Gebäude mit seinen 1.050 Quadratmetern Gewerbefläche umfassend saniert und zu einem barrierefreien Gesundheitszentrum ausgebaut werden. Geplant sind unter anderem ein Aufzug bis ins Dachgeschoss, eine behindertengerechte Toilette, ein durchdachtes Beleuchtungskonzept und hochwertig sanierte, barrierefreie Räume in allen Etagen.

„Das Gebäude hat einen ganz besonderen Charme und bietet ideale Möglichkeiten für die geplante Nutzung. Wer sich jetzt als Mieter bei der SWG bewirbt, kann mit uns gemeinsam seine ganz individuellen Praxisräume entstehen lassen."

Tom-Hendrik Runge
Vorstand SWG AG

Individuelle Wunsch-Praxis möglich

Als erster Ankermieter steht bereits eine Freiberger Apotheke fest, die die großzügigen Räume im Erdgeschoss beziehen wird. Für die weiteren Flächen im Obergeschoss und im Dachgeschoss suchen wir noch passende Mieter aus allen medizinischen Bereichen. Sie haben den Vorteil, dass sie ihre Wunsch-Praxis gemeinsam mit uns nach ihren Vorstellungen gestalten können: vom individuell geplanten Grundriss über die Medienverteilung und Beleuchtung bis hin zur Farbgestaltung und zur Auswahl der Bodenbeläge und Fliesen. Auch Sonderwünsche in Ausstattung und Gestaltung sind möglich. Dazu stehen mehrere Praxis- und Büroflächen von 150 bis 180 Quadratmetern zur Verfügung. Besonderes Flair verströmt das Dachgeschoss mit seinen freistehenden Holzbalken, das sich zum Beispiel gut als Großraumbüro eignen würde – vielleicht für eine Krankenkasse?

Wir freuen uns darauf, dieses schöne Objekt wieder mit Leben zu füllen und sind gespannt auf seine neuen Mieter!

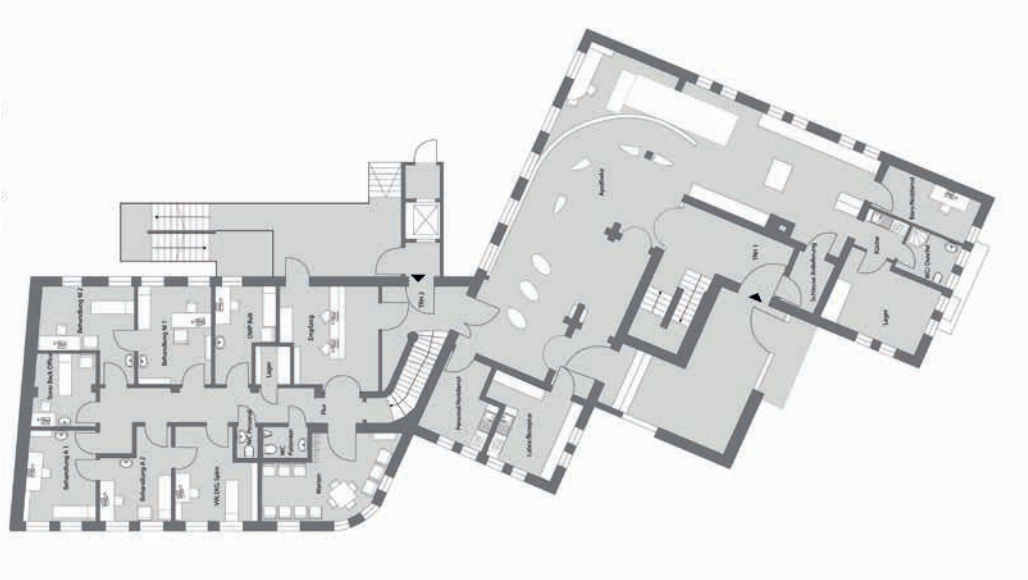

Beispielgrundriss Erdgeschoss

DAS GEBÄUDE

Ein Architekturdenkmal im Stil der neuen Sachlichkeit

1928/29 wurde das markante Gebäude am Roten Weg durch die Stadt Freiberg als Neubau des Arbeitsamtes errichtet. Damals war der Architekt Georg Salzmann im Amt des Freiberger Stadtbaumeisters. Mit Objekten wie diesem und weiteren Wohn- und Sozialbauten hat er das Stadtbild zu dieser Zeit maßgeblich mitgeprägt. Zu den von ihm geplanten Bauprojekten zählen auch der Erweiterungsbau des Freiberger Krankenhauses, die Modernisierung des Johannisbades, der Bau des Rundhauses an der Chemnitzer Straße und des ersten Freiberger Hochhauses in der Bahnhofstraße. Sie alle sind Zeitzeugen der neuen Sachlichkeit der 1920er und 1930er Jahre: mit einfachen Formen, klaren Strukturen und vertikalen Linien. Das Haus am Roten Weg besticht durch seinen winkelförmigen Bau mit schlichten Klinkerverzierungen zwischen den vertikal gegliederten Fenstern und einem besonderen Blickfang: dem turmartigen Treppenhaus mit großen Glasflächen und einer vorgelagerten Terrasse. Wir bei der SWG möchten diesem etwas in die Jahre geratenen Schmuckstück zu neuem Glanz verhelfen und damit auch ein Stück Freiberger Stadtgeschichte wieder lebendig werden lassen.

Arbeitsamt, Poliklinik, Bürogebäude – die bewegte Geschichte eines Freiberger Unikats

1927
Freiberg beschließt den Bau eines Arbeitsnachweisgebäudes am Roten Weg 43

1928
Baubeginn und Erstbezug als Arbeitsamt

1930–1939
Erweiterungsbau auf dem Grundstück Roter Weg 41

1952
Abteilung Fernstudium der Bergakademie bezieht das Gebäude

1965–1991
Nutzung als Poliklinik mit verschiedenen Ärzten und medizinischen Abteilungen der Stadt

2007
Erwerb durch einen Rechtsanwalt, Nutzung als Anwaltskanzlei und Bürogebäude

2014
Mit dem Regionalbüro des Sächsischen Jugendweiheverbandes zieht der letzte Mieter aus

2016
Die SWG erwirbt das leerstehende Gebäude, um es vor dem fortschreitenden Verfall zu retten

2018
Planung der umfassenden Sanierung des Gebäudes, um an die Zeit als zentrales medizinisches Versorgungszentrum wieder anzuknüpfen

Bild: istockphoto.com / marchmeena29

Von Allgemeinarzt bis Zahntechniker – freie Praxisflächen zu vergeben!

Hier ist Platz für alle: Ärzte, Gemeinschaftspraxen, Heilpraktiker, Therapeuten und medizinische Dienstleister. Planen Sie gemeinsam mit uns Ihre Praxis in Freibergs neuem Gesundheitszentrum und sichern Sie sich Ihre Wunschräume an einem zentralen Standort.

Ihr Ansprechpartner bei der SWG:
Alexej Krieger, Telefon: 03731 368-321
krieger@wohnungsgesellschaft.de

Ein modernes Wohnquartier in Altstadtnähe

Gemeinsam mit der Stadt Freiberg und der Seniorenheime Freiberg gGmbH entwickelt die SWG Ideen für das Quartier an der Gellertstraße

Zwischen Friedeburg und der Altstadt steht ein neues Kapitel Freiberger Stadtentwicklung an: im Areal zwischen der Dr.-Külz-Straße, der Gellertstraße, der Heinrich-Heine-Straße und der Lessingstraße. Hier hatte über viele Jahrzehnte das Forschungsinstitut für NE-Metalle und später die GfE Fremat ihren Standort, in direkter Nachbarschaft zur Kita „Villa Kunterbunt“. Nun haben wir als SWG gemeinsam mit der Stadt Freiberg und der Seniorenheime gGmbH die Möglichkeit, das Gebiet nachhaltig zu entwickeln und ein neues Nutzungskonzept dafür zu erstellen. Der Wunsch aller Beteiligten für das neue „Quartier an der Gellertstraße“ ist ein modernes und generationenübergreifendes Wohngebiet für Jung und Alt: mit einem großen Kindergarten, Objekten für altersgerechtes Wohnen, Miet- und Eigentumswohnungen. Bis zum Sommer 2019 läuft die Projektplanungsphase, in der verschiedene Bebauungsvarianten auf ihre Machbarkeit geprüft werden. Dann soll es eine Entscheidung geben. Bleiben Sie also gespannt!

JAHRESABSCHLUSS

Ein positiver Rückblick

In ihrem Jahresabschluss konnte die SWG Freiberg auf ein erfolgreiches Geschäftsjahr 2018 zurückblicken, in dem besonders die Entwicklung neuer Projekte im Vordergrund stand. Die Fakten in Kürze: Die Mietpreise verzeichneten 2018 einen moderaten Anstieg im Rahmen der Modernisierung und Neuvermietung. Die Durchschnittsmiete für Wohnungen liegt derzeit bei 5,28 €/qm. +++ 6,6 % der vermietbaren Wohnungen stehen leer, damit liegt die SWG deutlich unter dem sächsischen Durchschnitt von 8,7 %. +++ In der Geschäftsbesorgung für Dritte konnten die DIWO Freiberg GmbH und der Wärmeservice ihre Umsätze steigern. +++ Nach einer Portfolioanalyse für den Wasserberg und den Seilerberg wurde ein SWG-eigenes Hausmeisterteam mit 4 Mitarbeitern zusammengestellt. +++ Am Wasserberg erhielten weitere 24 Wohnungen einen Balkon. +++ 429 Wohnungen konnten neu vermietet werden, 28 Wohnungen wurden im bewohnten Zustand saniert. +++ Mit Beginn des Projektes „Mineralienhöfe“ entstehen derzeit 52 barrierefreie Wohnungen mit Balkon und Aufzug in Friedeburg. +++ Nach dem Erwerb des Objektes Burgstraße 38 erfolgten wichtige Maßnahmen zu dessen Notsicherung und zum Stopp des weiteren Verfalls. +++
Wir blicken zufrieden zurück und bestens motiviert nach vorn!

VORGESTELLT

Unterwegs mit der SWG

Kennen Sie schon unser neues WohnMobil? Neben den vielen kleinen SWG-Flitzern, die im Auftrag der Wohnungsgesellschaft bereits in Freiberg unterwegs sind, finden Sie uns jetzt auch in der 300 PS-Version: als neuen SWG-Bus bei der Regiobus Mittelsachsen GmbH. In leuchtendem Orange ist unser Schöner-Wohnen-Botschafter schon seit Februar auf verschiedenen Routen im Stadt- und Überlandverkehr im Einsatz. Er nimmt Sie in den nächsten drei Jahren mit durch die Innenstadt, bis nach Bräunsdorf, Lichtenberg oder Frauenstein – und bringt Sie anschließend sicher wieder nach Hause.

STADTWERKE

Stromsparmeister 2019 gesucht!

Als Energieanbieter vor Ort fühlen sich die Stadtwerke Freiberg nicht nur ihren Kundinnen und Kunden, sondern auch der Umwelt verpflichtet. Deshalb fördern sie ganz bewusst den sparsamen Einsatz von Energie. Mit einem neuen Wettbewerb sucht das Unternehmen im Jahr 2019 erstmalig den „Freiberger Stromsparmeister“.

Ende 2018 hatten die Freiberger Stadtwerke zu einem Wettbewerb aufgerufen, der auf großen Zuspruch stieß: die Suche nach dem Freiberger Haushalt, der 2019 am meisten Energie einsparen kann. Aus der Vielzahl der Bewerbungen wurden per Los die Teilnehmer in den Kategorien Singlehaushalt, Zwei-Personen-Haushalt und Familie ermittelt. Nun wetteifern die Kandidaten seit dem 1. Januar um den Titel „Freiberger Stromsparmeister 2019“.
Zu Beginn zeigte der Energieberater der Stadtwerke allen Teilnehmern, welche Einsparpotenziale es im Haushalt gibt und mit welchen Maßnahmen sich der Energieverbrauch reduzieren lässt. Die Auswertung erfolgt Ende des Jahres. Dann wird das energiesparende Verhalten mit einer Prämien-Gutschrift auf die nächste Jahresrechnung belohnt. „Wir freuen uns, mit diesem Anreiz unsere Kunden zu einem effizienteren Umgang mit Energie zu bewegen und auf diese Art und Weise dazu beizutragen, nicht nur den Geldbeutel, sondern auch Tag für Tag Ressourcen zu schonen“, so Axel Schneegans, Vorstandsvorsitzender der Stadtwerke Freiberg AG.

Möchten Sie mehr erfahren?
Die Stadtwerke sind gern für Sie da!

Stadtwerke FREIBERG AG
Poststraße 5 in Freiberg
Telefon: 03731 3094 140
E-Mail: info@stadtwerke-freiberg.de
Internet: www.stadtwerke-freiberg.de

stadtwerke
FREIBERG

Kennen Sie Ihre Energieräuber?

Schon seit mehr als 20 Jahren stellen die Stadtwerke Freiberg allen Interessenten ihr Wissen zum Thema Energie, deren sparsamen Einsatz und Optimierung in ihrer Energieberatung zur Verfügung. Diese unabhängige und kostenlose Beratung dient vor allem dazu, „Energieräubern“ auf die Schliche zu kommen. Auch Sie können davon profitieren! Mit dem kostenfreien Verleih von modernen Strommessgeräten erhalten Sie Aufschluss darüber, welche Geräte in Ihrem Haushalt den meisten Strom verbrauchen. Oder profitieren Sie von der Energiesparprämie. Als Kunde der Stadtwerke Freiberg werden Sie beim Kauf eines neuen und energieeffizienten Gerätes mit einer Prämie von 20 Euro unterstützt. Nutzen Sie die Bonusprogramme und freuen Sie sich über ein Extra.

Ihre Ansprechpartner bei uns im Haus:

MieterBeratungsZentrum
Service rund ums Wohnen
Montag bis Freitag 10–18 Uhr
Telefon: 03731 368-116

Jeden Dienstag ist Ihr jeweiliger Kundenberater in der Zeit von 9–12 Uhr und 13–18 Uhr und jeden Donnerstag von 10–12 und 13–16 Uhr auch ohne Terminvereinbarung gern für Sie da.

Reparaturmeldungen und 24-Stunden-Hilfe (auch außerhalb unserer Geschäftszeiten)
Telefon: 03731 368-216

Störungen am TV- und Radioempfang
Melden Sie diese bitte direkt bei unserem Servicepartner des Kabelnetzbetreibers:
PŸUR
Bahnhofstraße 50
09599 Freiberg
Telefon: 030 25 77 77 77

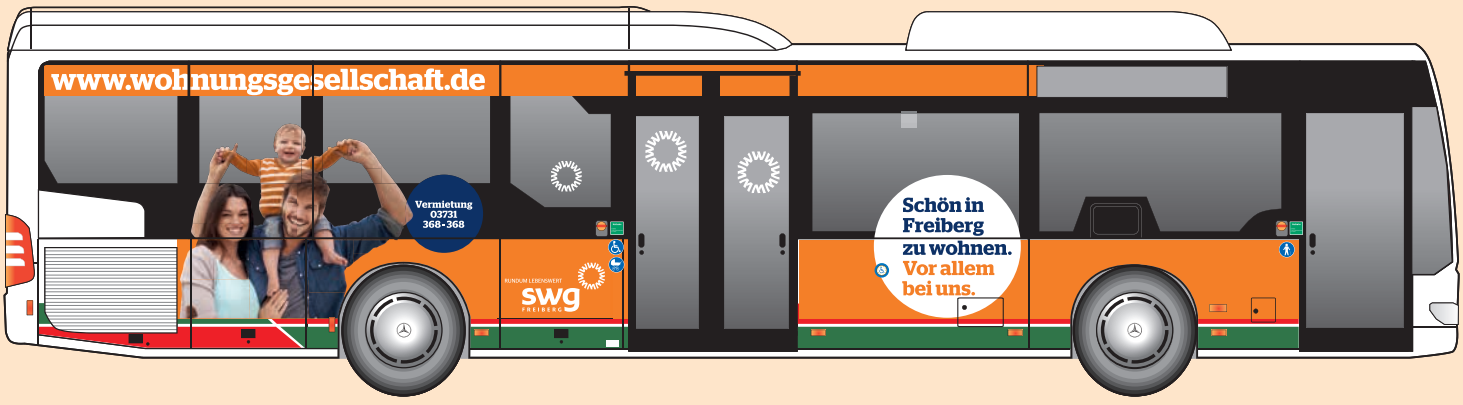

Die Silberstadt® erleben

Der Veranstaltungskalender der Bergstadt ist Monat für Monat gut gefüllt: Konzerte, Theaterstücke, Ausstellungen, individuelle Stadtführungen und sportliche Highlights wechseln einander ab. Um bei dieser Vielfalt nicht den Überblick zu verlieren, hat die Stadt ihren Veranstaltungskalender digitalisiert – in der App „Silberstadt® Freiberg“. Das Programm steht als Gratis-Download für mobile Geräte bereit und bietet einen schnellen Überblick über aktuelle und kommende Veranstaltungen, gefiltert nach Datum, Ort oder Art der Veranstaltung. Wer seinen Lieblingsfilm im Kinopolis oder das Orgelkonzert im Dom nicht verpassen will, kann sich auf Wunsch über eine Merkliste daran erinnern lassen.
Die App ist im Apple Store und im Google Play Store kostenfrei erhältlich.

Zwei kommende kulturelle Highlights wollen wir Ihnen gern schon jetzt vorstellen:

Musik am Nachmittag
Die beliebte Konzertreihe erfährt eine Neuauflage. Am 2. April 2019, 15.00 Uhr, präsentieren Mitglieder des Mittelsächsischen Musiktheaters zum Auftakt bekannte Melodien im Städtischen Festsaal. Weitere Termine: 4. Juni, 3. September und 3. Dezember.

Silberklang und Berggeschrey
Geheimnisse des weltberühmten Orgelbaumeisters Gottfried Silbermann und spannende Ereignisse aus dem 18. Jahrhundert plaudert Silbermanns geschwätzige Haushälterin Anna Magdalena Poltermann auf ihrer Stadtführung aus. Nächste Termine: So, 21.4., 10.30 Uhr und Sa, 1.6., 11.00 Uhr.

Informationen und Tickets zu allen Veranstaltung erhalten Sie hier:
Tourist-Information
Silberstadt® Freiberg
Schloßplatz 6
Tel. 03731 273 664
www.freiberg-service.de

SILBERSTADT® FREIBERG

Veranstaltungen

10.–15.4.2019 Apr
45. Freiberger Jazztage, verschiedene Veranstaltungsorte

13.4.2019 // 10 Uhr Apr
Ostern in der Kinderbibliothek

13./14.4.2019 // 11 Uhr Apr
Töpfermarkt, Obermarkt Freiberg

21.4.2019 Apr
Osterfest, Tierpark

5.5.2019 // 13 Uhr Mai
Frühlingsfest in der Altstadt und in der Kinderbibliothek

5.5.2019 Mai
Verkaufsoffener Sonntag

3.–5.5.2019 Mai
Blumen- & Pflanzenmarkt, Obermarkt Freiberg

11.5.2019 Mai
Tag der offenen Tür im Forstweg 65/67: Einblicke in seniorengerechtes Wohnen mit Musterwohnung
swg FREIBERG

17.–19.5.2019 // 14 Uhr Mai
2. Street Food Festival, Schlosshof & Schlossplatz

21.6.2019 // 20 Uhr Juni
Start der Freiberger Sommernächte, Schlosshof Freiberg

27.–30.6.2019 Juni
34. Freiberger Bergstadtfest, Altstadt

TIERPARK FREIBERG

TIERPARK

Ein Gehege für Alpakas und Nandus

Die Freiberger Tierparksaison 2019 verspricht eine aufregende Zeit zu werden. Der Grund dafür sind einige Baustellen, die den beliebten Ausflugsort weiter verschönern sollen. Das größte Vorhaben ist der Bau einer Alpaka- und Nandu-Anlage im ehemaligen Rosengarten, die durch großzügige Spenden der Tierparkfreunde möglich geworden ist. Damit geht auch für Tierparkchef Peter Heinrich ein großer Wunsch in Erfüllung, denn er ist ein Fan der kuscheligen Lama-Art. Neben dem Bau des Geheges werden auch der Bereich am und der Zuweg zum neuen Spielplatz und die Fußgängerbrücke über den Ententeich erneuert und gleichzeitig sicherer gemacht. Zum offiziellen Start der Tierpark-Saison beim Osterfest am 21. April können die Besucher außerdem einige neue geflügelte Bewohner und den ersten Tiernachwuchs begrüßen.

FRÜHJAHRSPUTZ

Aufräum-Tipps für Ordnungsmuffel

Man sagt, das Entrümpeln der Wohnung räumt auch die Seele auf. Gründliches Ausmisten schafft Platz in der Wohnung – und einen freien Blick auf das Wesentliche. Wir haben ein paar Tipps für Sie, wie Sie dabei wirkungsvoll vorgehen und trotzdem entspannt bleiben.

Kleine Schritte
Entrümpeln Sie in kleinen Etappen. Für den Anfang reicht ein Schrank oder eine Ecke des Zimmers, die Sie schon länger stört. Die Ordnung, die dabei entsteht, macht von selbst Lust auf mehr.

Drei-Kisten-Methode
Stellen Sie drei große Umzugskartons bereit. In Kiste 1 legen Sie alles, was Sie brauchen und behalten wollen. In Kiste 2 kommen Dinge, die Sie nicht mehr brauchen, die aber zu schade zum Wegwerfen sind. In Kiste 3 kommt alles, was weg kann. Der Inhalt von Kiste 1 darf, schön sortiert, wieder in den Schrank, Kiste 3 wird komplett entsorgt. Kiste 2 wird für einige Zeit im Keller oder auf dem Dachboden geparkt. Alles, was Sie daraus nach einem halben Jahr nicht vermisst haben, können Sie getrost verschenken oder verkaufen.

Drei Minuten pro Zimmer
Haben Sie die Grundordnung wiederhergestellt, hilft ein kleiner Trick: Gehen Sie abends drei Minuten durch jedes Zimmer und räumen Sie grob auf. So können sich keine neuen Chaos-Ecken bilden.

Sie sind fertig mit dem Aussortieren? Dann bleibt die Frage: Wohin mit aussortierten Möbeln oder Sofas?

Noch gut in Schuss?

>> Verkaufen
Auf dem Flohmarkt, bei Ebay Kleinanzeigen, via Facebook oder über lokale Zeitungen anbieten.

>> Weitergeben
Über die Webseite weitergeben.org können Sie Ihre Möbelspende anmelden, die dann bei Ihnen abgeholt und an gemeinnützige Einrichtungen vermittelt wird.

>> Spenden
Das Freiberger Sozialkaufhaus nimmt gebrauchte Möbel, Geschirr und andere Einrichtungsgegenstände entgegen und bietet diese sozial Bedürftigen an.
Dammstraße 46
Tel. 03731 571469

Nicht mehr zu gebrauchen?

>> als Sperrmüll entsorgen
Der Freiberger Wertstoffhof nimmt ganzjährig Ihre sperrigen Abfälle entgegen – oder holt sie von Ihrem Haus ab. 6 m³ pro Jahr und Haushalt sind kostenfrei.
Frauensteiner Straße 95
Tel. 03731 2625-0
www.ekm-mittelsachsen.de

Bild: istockphoto.com / AJ Watt

Ein Blumentopf mit Kresseschopf

Das brauchst du:

- sauberer Blumenübertopf in einer hellen Farbe
- wasserfester Stift in Schwarz
- Papiertaschentücher oder Küchenkrepp
- Kressesamen

Das wird ein Spaß – ein Blumentopf, dem grüne Haare wachsen! Diese Idee kannst du ganz leicht nachbasteln. Und nur sechs Tage später hast du ein lustiges und gesundes Geschenk, mit dem du anderen eine Freude machen kannst.

1. Bemale den Blumentopf mit einem hübschen Tiergesicht. Dabei sind deiner Fantasie keine Grenzen gesetzt. Tipp: Weniger ist mehr. Verwende geometrische Formen und einfache Linien wie bei den abgebildeten Beispielen.

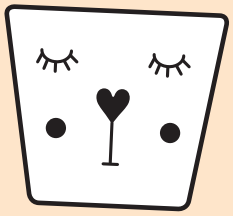

STRASSEN UND PLÄTZE IN FREIBERG

N° 1: Badegäßchen

Woher kommen die Bezeichnungen unserer Straßen und Plätze in Freiberg? Nicht alle erklären sich von selbst – deshalb möchten wir Ihnen ab sofort in dieser Rubrik die Herkunft der markantesten Straßennamen in Freiberg vorstellen. Den Auftakt macht das Badegäßchen.

Das Badegäßchen führt in der Freiberger Altstadt von der Nikolaigasse zur Färbergasse. Mit seinen knapp 50 Metern dürfte es zu den kürzesten Freiberger Gassen gehören. Sein Name ist ein Hinweis darauf, dass hier – im heutigen Wohnhaus Badegäßchen 2 – ab 1808 eine öffentliche Badeanstalt zu finden war. Dieses Badehaus wurde vom Wasser des Münzbachs gespeist, der auch heute noch unterirdisch entlang der benachbarten Wasserturmstraße fließt. Badehäuser wie dieses dienten im 19. Jahrhundert nicht nur der Reinigung oder der Rasur, hier behandelten auch die Bader ihre Patienten, indem sie ihnen Zähne zogen, sie schröpften oder zur Ader ließen. Darüber hinaus war das Badehaus auch ein gesellschaftlicher Treffpunkt, an dem man zusammenkam, um sich auszutauschen. Deshalb war es keine Seltenheit, dass in den Badehäusern auch Bier oder Wein ausgeschenkt wurde oder eine Garküche integriert war.

FRÜHLINGSREZEPT

Orangen-Rübli-Kekse

TIPPS ZUM SAMMELN

Zutaten:

- 50g geraspelte Möhren
- 300g Mehl
- 150g Zucker
- 125g weiche Butter
- 1 Ei
- 2 TL geriebene Bio-Orangenschale
- 1 Prise Salz

◊ alle Zutaten miteinander verkneten

◊ Teig in Frischhaltefolie wickeln und 30 Minuten im Kühlschrank ruhen lassen

◊ Teig portionsweise unter einem Stück Frischhaltefolie ca. 4 mm dünn ausrollen und mit Formen ausstechen

◊ Kekse auf einem mit Backpapier ausgelegten Backblech bei 180 Grad für etwa 10 bis 12 Minuten im Ofen goldbraun backen

Tipp: Nach dem Backen aus dem Saft der Orange und etwas Puderzucker einen Guss anrühren, die Kekse verzieren und mit Streuseln dekorieren

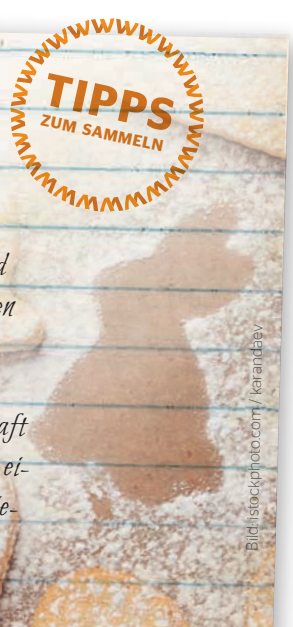

Bild: istockphoto.com/karandaev

2 Knülle mehrere Papiertaschentücher zusammen und stopfe den Blumentopf großzügig damit aus. Gieße Wasser darüber, so dass sich die Taschenücher vollständig vollsaugen. Drücke sie an der Oberfläche etwas platt.

3 Streue die Kressesamen gleichmäßig und dicht auf die Taschentuchmasse, träufele noch etwas Wasser über die Samen und stelle den Topf an ein Fenster.

4 Befeuchte die Taschentücher täglich, damit sie nicht austrocknen.

5 Nach 6 bis 10 Tagen ist das Kressetöpfchen ausgewachsen und kann verschenkt oder gleich geerntet werden.

SUCHSPIEL

Eiersuche im Wörtermix

In diesem Buchstabensalat haben wir 8 Wörter rund um Ostern versteckt. Kannst du sie alle entdecken?

EIERSUCHE · LAMM · FRÜHLING · FROHEOSTERN · OSTEREIER · KÜKEN · OSTERHASE · OSTERKÖRBCHEN

C	B	K	O	U	G	O	C	K	Ü	K	E	N	C	O	X
E	M	A	D	B	G	T	K	W	J	Y	B	F	H	H	N
L	H	Q	G	Q	W	M	Y	O	T	W	B	U	T	V	L
J	S	Q	O	S	T	E	R	K	Ö	R	B	C	H	E	N
W	Q	R	M	R	P	X	K	G	N	M	T	N	F	J	L
O	F	U	Z	Y	F	H	O	Q	F	M	C	E	R	T	I
L	R	I	R	N	O	V	S	W	Y	T	D	I	Ü	F	S
M	O	M	Y	C	M	V	T	K	E	N	L	E	H	I	F
O	H	Q	L	O	I	N	E	R	M	P	C	R	L	W	K
I	E	S	A	E	X	D	R	O	E	T	R	S	I	F	M
S	O	K	M	F	C	V	E	Q	I	N	B	U	N	C	E
U	S	O	M	B	T	G	I	O	Q	V	Y	C	G	T	X
I	T	J	U	R	J	S	E	K	L	Z	Z	H	H	O	Y
P	E	J	M	R	H	K	R	Y	G	K	Y	E	Q	B	Q
A	R	E	C	F	O	S	T	E	R	H	A	S	E	J	S
J	N	Z	N	Y	D	I	I	D	C	C	P	O	O	H	A

www.suchsel.de.vu

WILDES FREIBERG

Beide Insekten sind wichtig und nützlich für unser Ökosystem.

Bild: istockphoto.com / Daniel Prudek / epantha

Biene oder Wespe? So kannst du es erkennen!

Auf den ersten Blick sind sich Biene und Wespe recht ähnlich: Beide summen, sind Insekten und haben einen Stachel. Doch wenn du näher hinschaust, erkennst du einige Merkmale, an denen du sie gut unterscheiden kannst:

Körperform: Während die Biene eher rundlich, behaart und etwas behäbig ist, ist die Wespe schlanker und beweglicher. Sie hat einen dünnen Hals, eine schmale Taille und kaum Haare am Körper.

Farbe: Im Gegensatz zu Maja aus dem Fernsehen sind echte Bienen eher unauffällig und bräunlich. Wespen dagegen erkennt ihr an ihren deutlichen schwarz-gelben Streifen und den hellen Beinen.

Werkzeuge: Die Biene hat vorn am Kopf einen Rüssel, mit dem sie den Nektar aus den Blüten saugt. Wespen haben zwei Beißwerkzeuge, mit denen sie andere Insekten jagen und verspeisen.

Komfortablererer ...

Arthur-Schulz-Str. 5, 09599 Freiberg

Willkommen in Ihrer neuen Wohnung im Haus Topas der Mineralienhöfe! Hier haben Sie die Wahl: ein Schaumbad in der Wanne oder lieber ein Sonnenbad auf dem Balkon? Diese Vier-Raum-Wohnung, die mit dem Aufzug zu erreichen ist, werden Sie ins Herz schließen, denn sie bietet Ihnen viel Komfort und Gemütlichkeit. Und mit zwei Kinderzimmern steht auch der Familienplanung nichts mehr im Wege. Viel Tageslicht und eine helle Raumgestaltung machen diese Wohnung zu einem wahren Lieblingsheim.
(V, 86 kWh/(m²a), FW, Bj 1980)

Ausgezeichnete Wohnlage

Petriplatz 5, 09599 Freiberg

Willkommen in der Altstadt von Freiberg! In dieser zentral gelegenen Wohnung können Sie es sich richtig schön machen. Zwei großzügige Räume mit viel Platz und Ausblick in die Altstadt bieten Ihnen viele Möglichkeiten zur individuellen Gestaltung. Vereinbaren Sie gleich einen Besichtigungstermin mit uns!
(V; 118 kWh/(m²a); FW, Bj 1800)

Stress bei der Parkplatzsuche? Dafür gibt's doch Stellplätze!

Sparen Sie sich die tägliche Suche und mieten Sie sich bei uns Ihren persönlichen Stellplatz. Geschonte Nerven sind uns was wert.

www.wohnungsgesellschaft.de / vermietung/stellplätze

Bild: istockphoto.com / anyaberkut